

BARU

# PENTING

## SILA LENGKAPKAN PROFIL PSCR 2.0 AWDA DENGAN BETUL DAN TERATUR

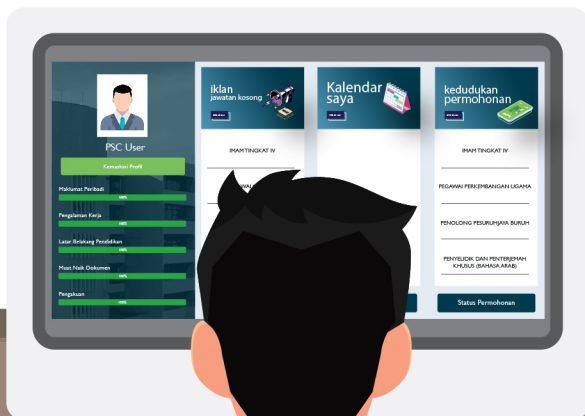

### IMPAK PROFIL PSCR 2.0 YANG TIDAK LENGKAP

- ✗ Permohonan tidak akan diproses.
- ✗ Maklumat yang dihadapkan ke pejabat Suruhanjaya Perkhidmatan Awam (SPA) adalah tidak lengkap atau tidak teratur.

Laman Utama > Dashboard Saya > Status Permohonan Kerja



### DIANTARA SEBAB-SEBAB PROFIL PSCR 2.0 TIDAK LENGKAP / TERATUR

- ✗ Melengkapkan maklumat latar belakang pendidikan di ruang yang tidak betul. sebagai contoh: mengemaskini pendidikan menengah (O level) di pendidikan tinggi
- ✗ Tidak memuatnaik transkrip bagi sijil kelulusan yang tidak menyatakan bidang kelulusan. sebagai contoh: Bachelor of Arts/Science/Education dan lain-lain
- ✗ Tidak melengkapkan Pengalaman Kerja Kerajaan dengan lengkap. memasukkan tangga gaji / tempoh perkhidmatan yang salah
- ✗ Tidak mengemaskini ruangan peperiksaan dan kursus bagi warga perkhidmatan awam.

⚠ Sila **sahkan** bahawa **maklumat** di dalam profil adalah **lengkap, kemaskini, betul dan teratur** semasa menghadapkan permohonan bagi jawatan yang dipohon.

- ✓ Memahami bahawa maklumat **profil yang tidak lengkap, kemaskini, betul dan teratur** semasa menghadapkan permohonan jawatan kosong boleh mengakibatkan tidak menepati kelayakan seperti di dalam iklan, maka dengan sendirinya **permohonan tidak akan diproses**.

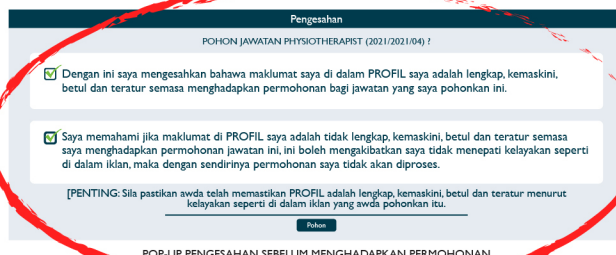

POP-UP PENGESAHAN SEBELUM MENGHADAPKAN PERMOHONAN